Infantil
Recomendados a partir de 9 a 11 años

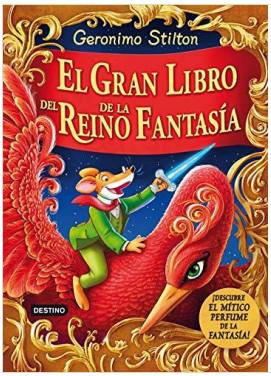

El gran libro del Reino de la Fantasía

Geronimo Stilton Año 2014

Aventuras.

En camisa.: ¡Descubre el mítico perfume de la fantasía!

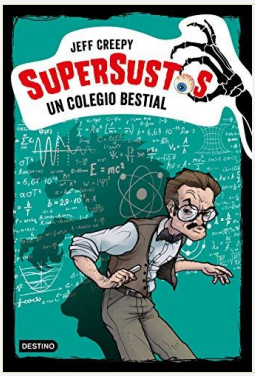

Un colegio bestial

Jeff Creepy Año 2019

Misterio.

A partir de 9 años.

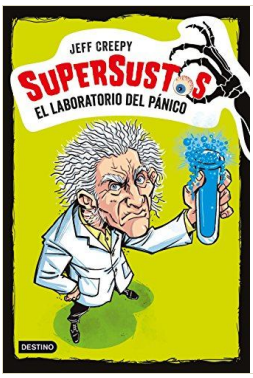

El laboratorio del pánico

Jeff Creepy Año 2018

Misterio.

A partir de 9 años.

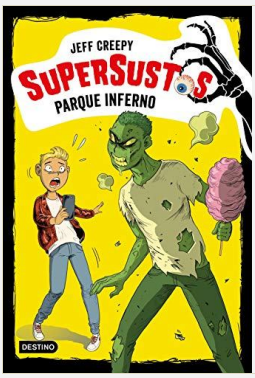

Parque inferno

Jeff Creepy Año 2019

Misterio.

A partir de 9 años.

Dentro del retrato perverso

Jeff Creepy

Misterio.

A partir de 9 años.

Año 2018

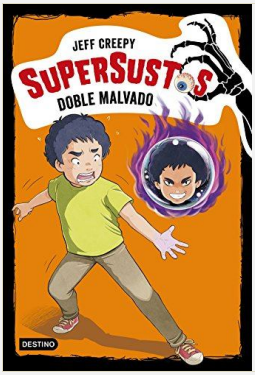

Doble malvado

Jeff Creepy

Misterio.

A partir de 9 años.

Año 2018

RVE : realidad virtual espantosa

Jeff Creepy

Misterio.

A partir de 9 años.

Año 2018

La liga del terror

Jeff Creepy

Misterio.

A partir de 9 años.

Año 2019

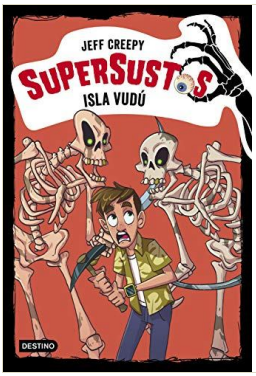

Isla vudú

Jeff Creepy

Año 2019

Misterio.

A partir de 9 años.

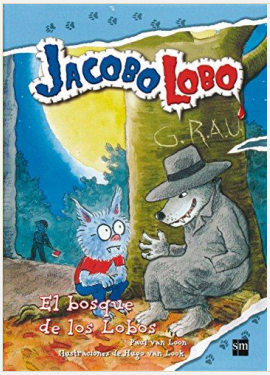

El bosque de los lobos

Paul van Loon

Año 2010

Lobos.

A partir de 9 años.

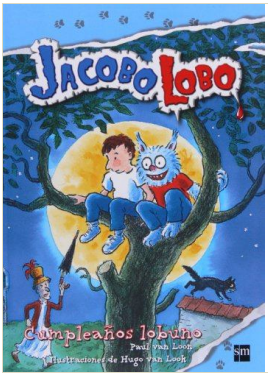

Cumpleaños lobuno

Paul van Loon

Año 2015

Lobos.

A partir de 9 años.

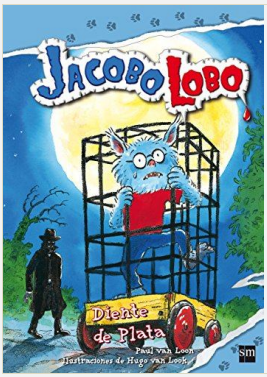

Diente de plata

Paul van Loon

Año 2010

Hombres lobo.

A partir de 9 años.

Historias de fantasmas

A. Victoria Vázquez

Año 2017

A partir de 10 años.

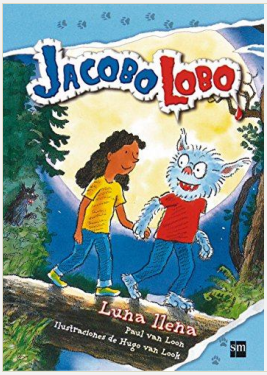

Luna llena

Paul van Loon

Año 2010

Lobos.

A partir de 9 años.

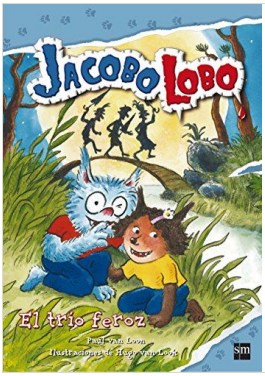

El trío feroz

Paul van Loon

Año 2011

Fantasía.

A partir de 9 años.

La aventura de los Balbuena en la gran pirámide

Roberto Santiago

Año 2019

Aventuras.

Incluye un juego de realidad virtual.

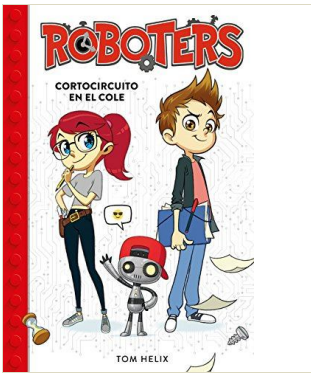

Cortocircuito en el cole

Tom Helix

Libros juveniles.

Año 2018

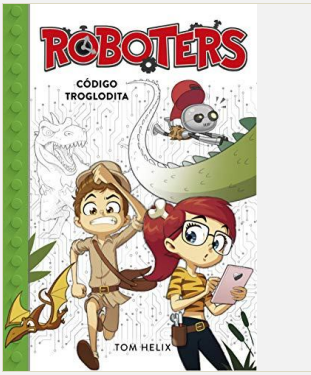

Código troglodita

Tom Helix

Libros juveniles.

Año 2018

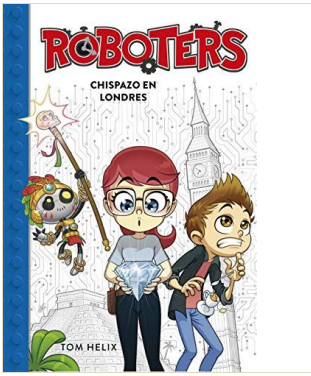

Chispazo en Londres

Tom Helix

Libros juveniles.

Año 2018

Secretos de familia

A. Victoria Vázquez

A partir de 10 años.

Año 2017

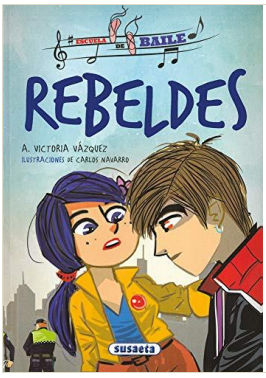

Rebeldes

A. Victoria Vázquez

Año 2017

A partir de 10 años.

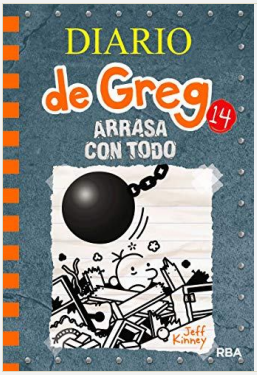

Diario de Greg : arrasa con todo

Jeff Kinney

Año 2019

Humor.

A partir de 11 años.
Una herencia inesperada da la familia de Greg Heffley la oportunidad de reformar su casa. Pero pronto averiguan que hacer obras no es tan sencillo como parecía. Una vez derribados los tabiques, surgen los problemas: madereas podridas, mohos tóxicos, bichos desagradables y algo todavía más siniestro hacen que Greg y su familia se preguntan si tanto embrollo compensa. Cuando por fin terminan las obras, ¿podrán los Heffley quedarse en la ciudad... o deberán abandonarla?

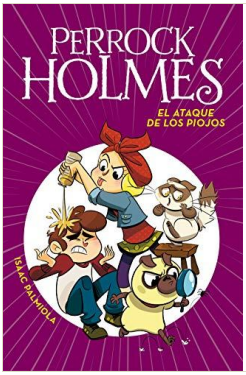

El ataque de los piojos

Isaac Palmiola

Año 2019

Aventuras.

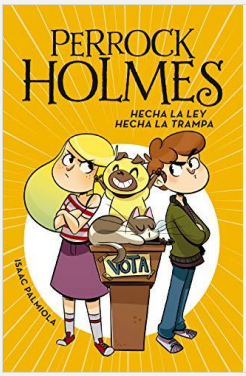

Hecha la ley, hecha la trampa

Isaac Palmiola

Año 2019

Aventuras.

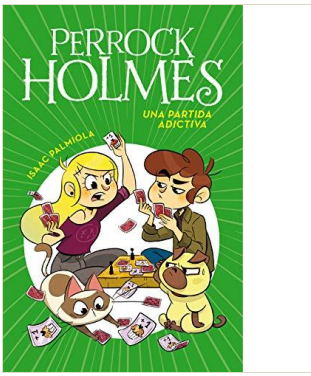

Una partida adictiva

Isaac Palmiola

Año 2019

Aventuras.

The Crazy Haacks y el reto del minotauro

The Crazy Haacks

Año 2019

Relación de hermanos.

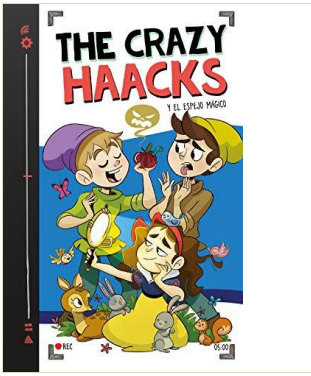

The Crazy Haacks y el espejo mágico

The Crazy Haacks

Año 2019

Relación de hermanos.

Recomendado a partir de 9 años.
Con The Crazy Haacks la locura está asegurada, ¡y más aún si nos colamos en el cuento de Blancanieves! Pero intentar cambiar la historia tiene sus riesgos: ¡la mala del cuento podría ser una youtuber insoportable!

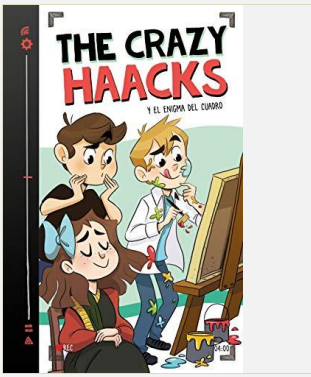

The Crazy Haacks y el enigma del cuadro

The Crazy Haacks

Año 2019

Relación de hermanos.

Recomendado a partir de 9 años.
Después de vivir las aventuras más increíbles a través del tiempo, esta vez los hermanos Haack tendrán que viajar a la Roma de hace siglos para hablar con el mismísimo Da Vinci, ¡el influencer del renacimiento! Daniela la ha liado en un examen de ARTE afirmando que la sonrisa de La Mona Lisa es... ¡RELUCIENTE y llena de dientes! Ahora tendrán que convencer al pintor para que la cambie o le caerá un buen suspenso... Lo malo es que no saben absolutamente nada de italiano. Bueno sí: ¡PIZZA y GELATO!

Un caso brillante

Jørn Lier Horst Año 2018

Detectives.

Mientras pasean, Oliver y Tiril descubren por casualidad un papel con una lista muy sospechosa: pantalones y jerséis negros, calzado de goma, guantes, alicates, palanca y pasamontañas. ¿De quién podría ser? ¿Y si alguien planea ? Las pistas pronto conducen al diamante Orlov que se expone en el Museo de Bellas Artes. ¿Estarán a tiempo de detener el robo y pillar a los ladrones?

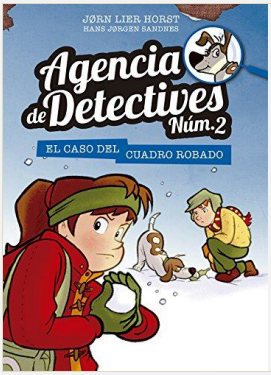

El caso del cuadro robado

Jørn Lier Horst Año 2017

Detectives.

Han robado el valioso cuadro Narciso amarillo. La policía ha detenido al ladrón, pero este niega ser el autor del robo. Y, además, la obra de arte sigue desaparecida Tiril y Oliver encuentran algo misterioso fuera de la casa del sospechoso. ¿Conseguirán los dos detectives resolver el caso?

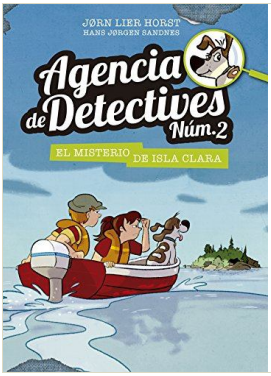

El misterio de isla clara

Jørn Lier Horst Año 2018

Detectives.

Es verano en Villa Río, y hace tiempo que Oliver y Tiril no tienen ningún caso entre manos. Pescan cangrejos en el muelle cuando, de repente, tres barcas a la deriva se acercan hacia ellos... ¡y sin nadie a bordo! Pero ¿quién ha soltado las embarcaciones? Todo parece indicar que vienen de Isla Clara. ¡La Agencia de Detectives Núm. 2 se pone en marcha para resolver este misterio!

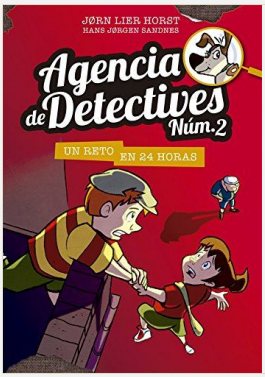

Un reto en 24 horas

Jørn Lier Horst Año 2017

Detectives.

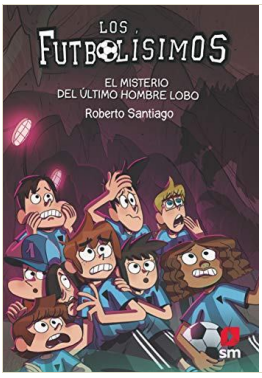

El misterio del último hombre lobo

Roberto Santiago

Año 2019

Fútbol.